

VISTA PLANTA - TRENES DE DESCARGA - AGUA RESIDUAL

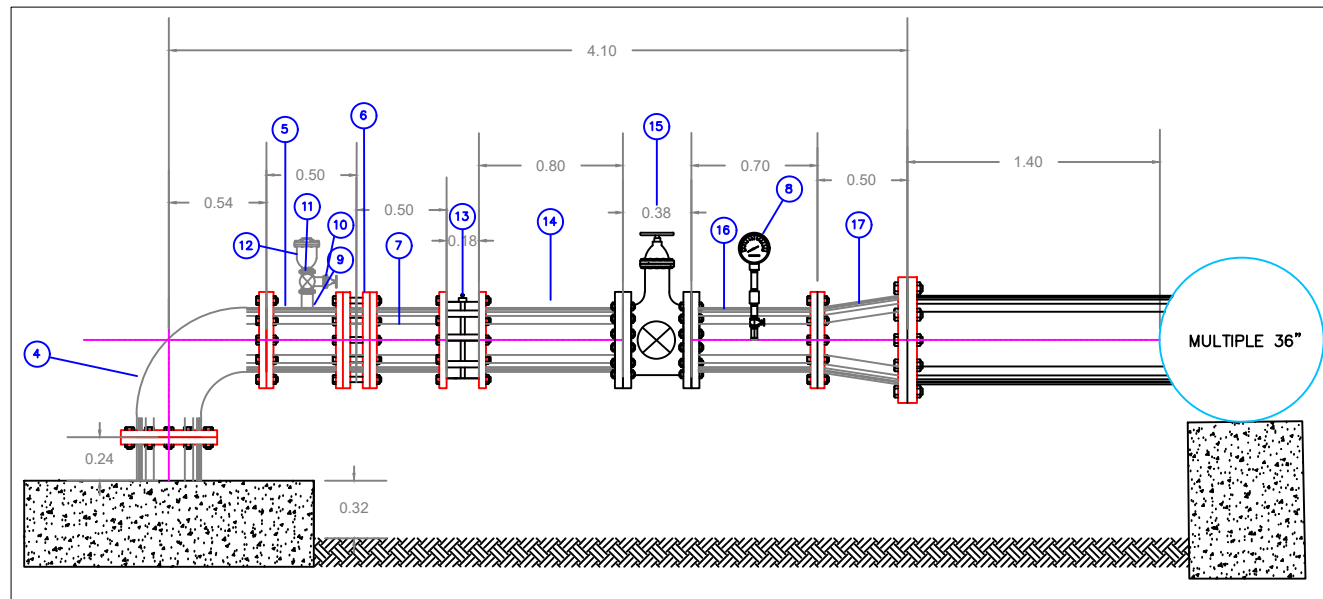

VISTA PERFIL - TREN DE DESCARGA - AGUA RESIDUAL

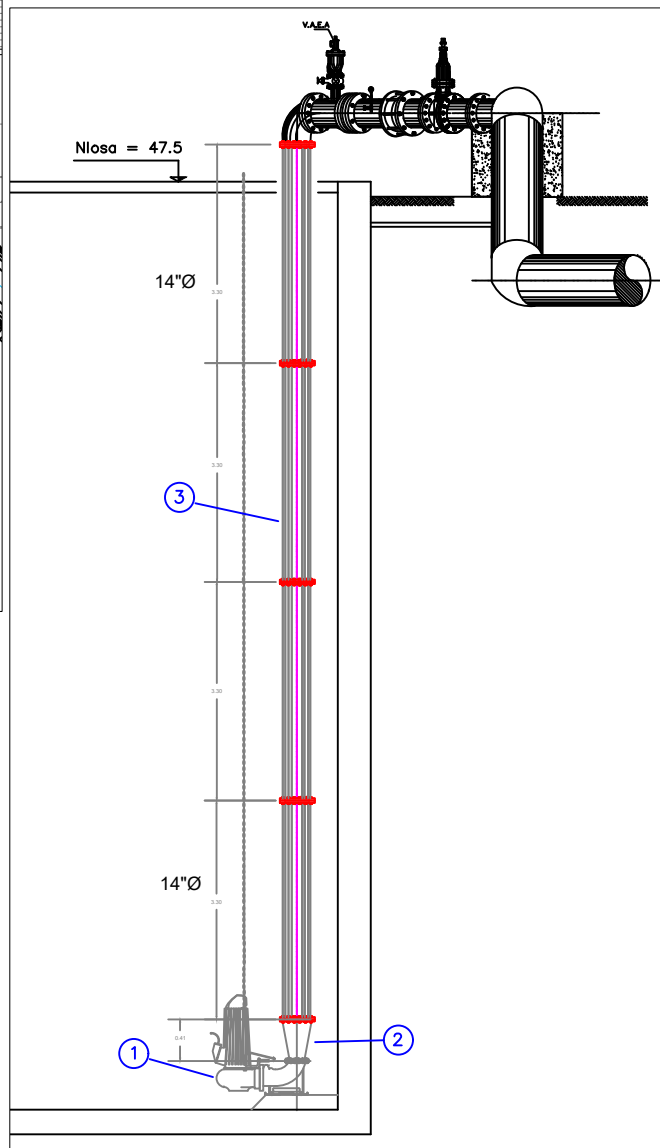
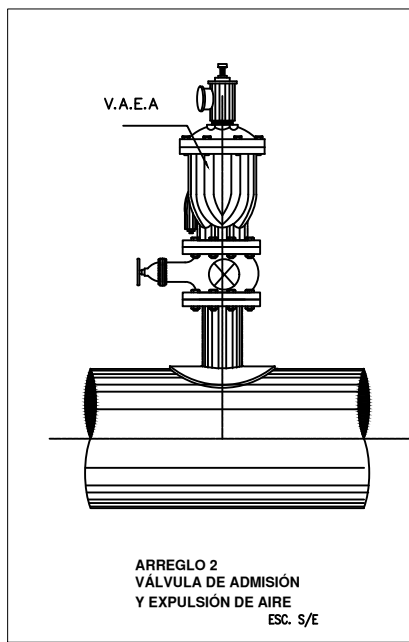
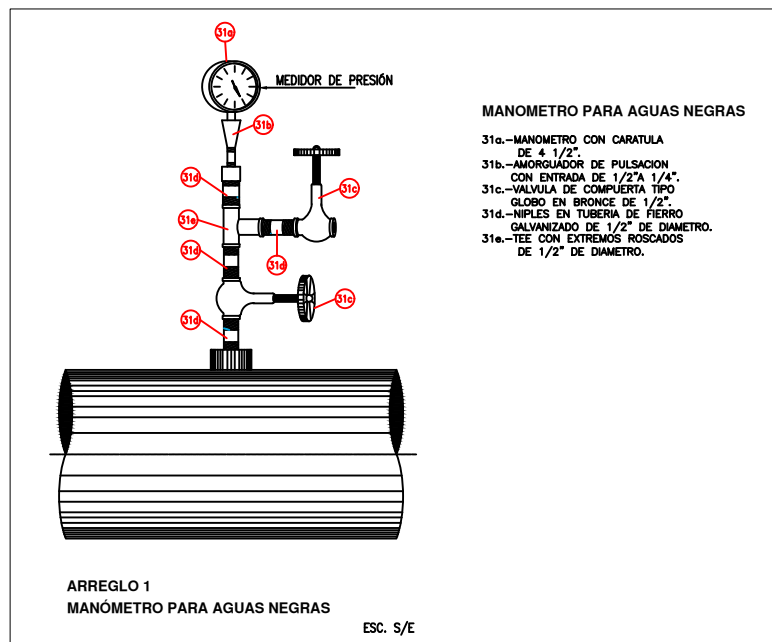

VISTA LATERAL COLUMNA DESCARGA AGUA RESIDUAL

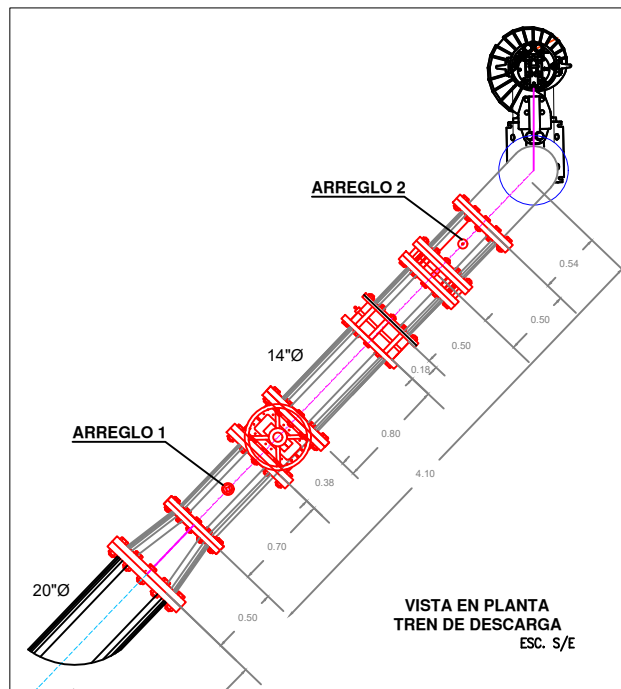

CANTIDADES DE OBRA

1	BOMBA SUMERGIBLE INATASCABLE PARA 150 LPS@28 M. MARCA EBARA MODELO 1500SC4BCFM400 CON 6\"/>	PZA.	4.00
2	SUMINISTRO E INSTALACION DE REDUCCION DE 14\"/>	PZA.	4.00
3	SUMINISTRO, FABRICACION E INSTALACION DE CARRETE 355.0MM (14\"/>	PZA.	16.00
4	SUMINISTRO E INSTALACION DE CODO 90° 355.0MM (14\"/>	PZA.	4.00
5	SUMINISTRO E INSTALACION DE EXTREMIDAD EN ACERO INOXIDABLE C-40, 355.0MM (14\"/>	PZA.	4.00
6	SUMINISTRO E INSTALACION DE JUNTA TIPO DRESSER ESTILO 80 355.0MM (14\"/>	PZA.	4.00
7	SUMINISTRO E INSTALACION DE EXTREMIDAD EN ACERO AL CARBON C40 355.0MM (14\"/>	PZA.	4.00
8	SUMINISTRO E INSTALACION DE MANOMETRO TIPO BOURDON EN ACERO INOXIDABLE CON ELEMENTO DIFERENCIAL DE BRONCE, CARATULA DE 76.2MM (3\"/>	PZA.	4.00
9	SUMINISTRO E INSTALACION DE EXTREMIDAD EN ACERO INOXIDABLE C40 76.2 MM (3\"/>	PZA.	4.00
10	SUMINISTRO, INSTALACION DE VALVULA DE COMPUERTA DE 76.2MM (3\"/>	PZA.	4.00
11	SUMINISTRO E INSTALACION DE CARRETE EN ACERO AL CARBON C40 76.2MM (3\"/>	PZA.	4.00
12	SUMINISTRO E INSTALACION DE V.A.E.A (VALVULA DE ADMISION Y EXPULSION DE AIRE) 76.2 MM (3\"/>	PZA.	4.00
13	SUMINISTRO E INSTALACION DE VALVULA CHECK 355.0MM (14\"/>	PZA.	4.00
14	SUMINISTRO FABRICACION E INSTALACION DE CARRETE 355.0MM (14\"/>	PZA.	4.00
15	SUMINISTRO E INSTALACION DE VALVULA DE COMPUERTA 355.0MM (14\"/>	PZA.	4.00
16	SUMINISTRO E INSTALACION DE CARRETE 355.0MM (14\"/>	PZA.	4.00
17	SUMINISTRO E INSTALACION DE AMPLIACION DE 14\"/>	PZA.	4.00

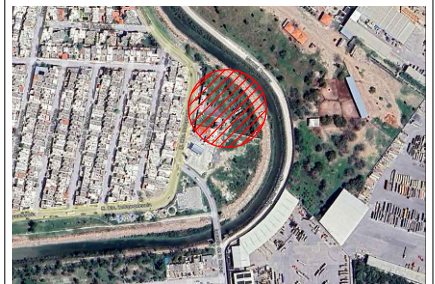

CROQUIS DE LOCALIZACION

NOTAS RELEVANTES:

GERENCIA GENERAL
DE LA COMISION MUNICIPAL DE AGUA POTABLE
Y ALCANTARILLADO DEL MUNICIPIO DE REYNOSA

LIC. ALFONSO JAVIER GOMEZ MONROY

GERENCIA TECNICA Y OPERATIVA
DE LA COMISION MUNICIPAL DE AGUA POTABLE
Y ALCANTARILLADO DEL MUNICIPIO DE REYNOSA

ING. JOSE GUADALUPE CANTU VIERA

COORDINACION DE INGENIERIA Y PROYECTOS
DE LA COMISION MUNICIPAL DE AGUA POTABLE
Y ALCANTARILLADO DEL MUNICIPIO DE REYNOSA

ING. CARLOS ALBERTO IBARRA RICO

NOMBRE DEL PROYECTO:

REHABILITACION GENERAL DE EBAR 30

UBICACION:

CIRCUITO INDEPENDENCIA CON IGNACIO DE LA GARZA EN LA COLONIA FUENTES SECCION LOMAS DEL MUNICIPIO DE REYNOSA, TAMAULIPAS.

NOMBRE DEL PLANO:

PLANO MECANICO DETALLES 01

RESPONSABLE DE PROYECTO:

DIGITALIZO:

CLAVE PLANO:

NUMERO DE PLANO:

6 DE 39

ESCALA GRAFICA:

FECHA:

AGO / 2022